Il Piacere Dei Testi 2 Pdf Download

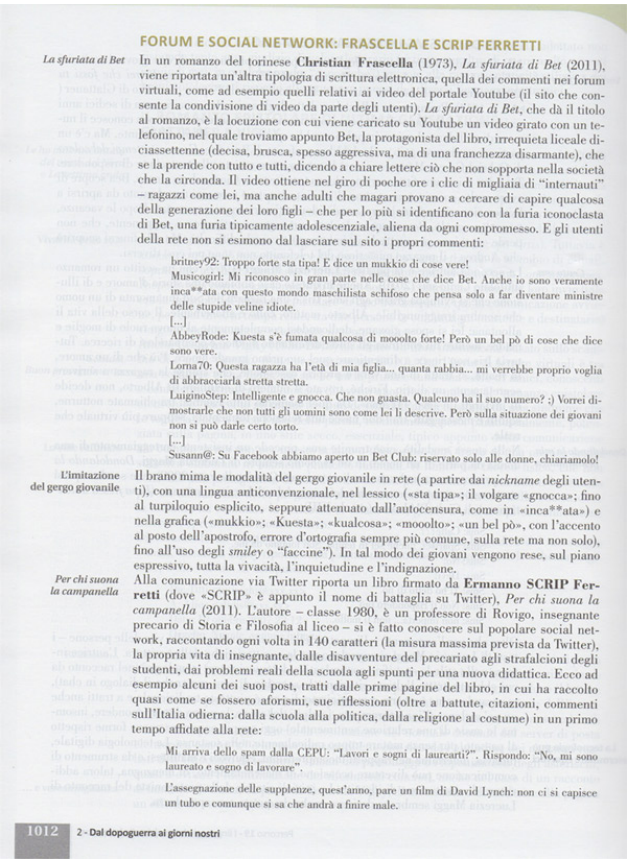

FORUM E SOCIAL NETWORK: FRASCELLA E SCRIP FERRETTI

La sfuriata di Bet

In un romanzo del torinese **Christian Frascella** (1973), *La sfuriata di Bet* (2011), viene riportata un'altra tipologia di scrittura elettronica, quella dei commenti nei forum virtuali, come ad esempio quelli relativi ai video del portale Youtube (il sito che consente la condivisione di video da parte degli utenti). *La sfuriata di Bet*, che dà il titolo al romanzo, è la locuzione con cui viene caricato su Youtube un video girato con un telefonino, nel quale troviamo appunto Bet, la protagonista del libro, irrequieta liceale diciassettenne (decisa, brusca, spesso aggressiva, ma di una franchezza disarmante), che se la prende con tutto e tutti, dicendo a chiare lettere ciò che non sopporta nella società che la circonda. Il video ottiene nel giro di poche ore i clic di migliaia di "internauti" – ragazzi come lei, ma anche adulti che magari provano a cercare di capire qualcosa della generazione dei loro figli – che per lo più si identificano con la furia iconoclasta di Bet, una furia tipicamente adolescenziale, aliena da ogni compromesso. E gli utenti della rete non si esimono dal lasciare sul sito i propri commenti:

> britney92: Troppo forte sta tipa! E dice un mukkio di cose vere!
> Musicogirl: Mi riconosco in gran parte nelle cose che dice Bet. Anche io sono veramente inca**ata con questo mondo maschilista schifoso che pensa solo a far diventare ministre delle stupide veline idiote.
> [...]
> AbbeyRode: Kuesta s'è fumata qualcosa di mooolto forte! Però un bel pò di cose che dice sono vere.
> Lorna70: Questa ragazza ha l'età di mia figlia... quanta rabbia... mi verrebbe proprio voglia di abbracciarla stretta stretta.
> LuiginoStep: Intelligente e gnocca. Che non guasta. Qualcuno ha il suo numero? ;) Vorrei dimostrarle che non tutti gli uomini sono come lei li descrive. Però sulla situazione dei giovani non si può darle certo torto.
> [...]
> Susann@: Su Facebook abbiamo aperto un Bet Club: riservato solo alle donne, chiariamolo!

L'imitazione del gergo giovanile

Il brano mima le modalità del gergo giovanile in rete (a partire dai *nickname* degli utenti), con una lingua anticonvenzionale, nel lessico («sta tipa»; il volgare «gnocca»; fino al turpiloquio esplicito, seppure attenuato dall'autocensura, come in «inca**ata») e nella grafica («mukkio»; «Kuesta»; «kualcosa»; «mooolto»; «un bel pò», con l'accento al posto dell'apostrofo, errore d'ortografia sempre più comune, sulla rete ma non solo), fino all'uso degli *smiley* o "faccine"). In tal modo dei giovani vengono rese, sul piano espressivo, tutta la vivacità, l'inquietudine e l'indignazione.

Per chi suona la campanella

Alla comunicazione via Twitter riporta un libro firmato da **Ermanno SCRIP Ferretti** (dove «SCRIP» è appunto il nome di battaglia su Twitter), *Per chi suona la campanella* (2011). L'autore – classe 1980, è un professore di Rovigo, insegnante precario di Storia e Filosofia al liceo – si è fatto conoscere sul popolare social network, raccontando ogni volta in 140 caratteri (la misura massima prevista da Twitter), la propria vita di insegnante, dalle disavventure del precariato agli strafalcioni degli studenti, dai problemi reali della scuola agli spunti per una nuova didattica. Ecco ad esempio alcuni dei suoi post, tratti dalle prime pagine del libro, in cui ha raccolto quasi come se fossero aforismi, sue riflessioni (oltre a battute, citazioni, commenti sull'Italia odierna: dalla scuola alla politica, dalla religione al costume) in un primo tempo affidate alla rete:

> Mi arriva dello spam dalla CEPU: "Lavori e sogni di laurearti?". Rispondo: "No, mi sono laureato e sogno di lavorare".
> L'assegnazione delle supplenze, quest'anno, pare un film di David Lynch: non ci si capisce un tubo e comunque si sa che andrà a finire male.

1012 2 - Dal dopoguerra ai giorni nostri

DOWNLOAD: https://tinurli.com/29zfh2

2957c398a2

https://www.cloudschool.org/activities/ahFzfmNsb3Vkc2Nob29sLWFwcHI5CxIEVXNlchiAgID_-u3kCwwLEgZDb3Vyc2UYgIDAwMfw7wkMCxIIQWN0aXZpdHkYgIDAwJW_nQkMogEQNTcyODg4NTg4Mjc0ODkyOA
https://wakelet.com/wake/vn_d_JC4dseM8jZd3I7Qw
https://inaceatcar.therestaurant.jp/posts/24391269
https://wakelet.com/wake/XMGruD86AXg1-5VICyZx5
https://bennecave.wixsite.com/bloodwachmyonab/post/manual-de-microscopia-bruno-p-kremer-pdf-download

https://assets.pinshape.com/uploads/image/file/449288/nayfcaul.pdf
https://assets.pinshape.com/uploads/image/file/449290/forecha.html
https://assets.pinshape.com/uploads/image/file/449289/ikeaant.html
https://assets.pinshape.com/uploads/image/file/449291/Grammarly-Cracked-Version-Torrent-Download-Torrent-Download-uebung-zubehor-allgemein-orginal-mcaffee.html
https://assets.pinshape.com/uploads/image/file/449292/AutoCAD-2010-64bit-Product-key-and-Xforce-keygen-rar.html